

# Macchine Edili REPETTO s.r.l.

Capitale Sociale € 50.000,00 - Codice fiscale e P.I. 01260350994 – REA GE396428

Sede: Via Campoligure 24 – 16163 Genova – Tel 010 723271 – fax 010 711361 - e-mail: info@repettomacchine.com

VENDITA | Via Campoligure 24 – 16163 Genova Bolzaneto - Tel 010 723271 – fax 010 711361  
NOLEGGIO | Via del Vapore – 15061 Arquata Scrivia, Alessandria – Tel 348/5831530  
ASSISTENZA | Via Adamoli 471-471A-471B – 16165 Genova – Tel 010 838331 – fax 010 8383324

## COMUNICAZIONI IMPORTANTI PER L'ALLESTIMENTO DEL CANTIERE

La ditta Macchine Edili REPETTO s.r.l. nel ringraziarla per avere scelto il nostro servizio informa che per il montaggio della macchina da Voi noleggiata, il cantiere deve essere così approntato:

- Potenza elettrica installata con quadro elettrico dedicato e idonea linea volante con presa di collegamento
  - Versione trifase presa penta polare da 16 A e interruttore differenziale da 0,03A come da scheda tecnica .(per maggiore chiarezza vedere figura 1)
  - Versione monofase presa tri polare da 16 A e interruttore differenziale da 0,03A come da scheda tecnica .(per maggiore chiarezza vedere figura 1)
- Disponibilità dell'area di cantiere per permettere le operazioni di scarico, stoccaggio e montaggio dell'impianto con perimetrazione dell'area se necessaria.
- Eventuali opere provvisorie necessarie per l'installazione dell'impianto se queste devono essere effettuate a Vs. cura(ad esempio soppalchi o strutture in ponteggio da terminare prima della consegna della macchina)

La documentazione necessaria al fine di organizzare l'installazione dell'impianto è:

- Modulo utilizzatori compilato e firmato
- Modulo Verifica appoggi compilato e firmato
- Autorizzazione scritta all'accesso in cantiere del Ns. personale da parte del coordinatore per la sicurezza
- Qualora l'ancoraggio dell'Impianto fosse previsto a ponteggio è necessario il calcolo degli ancoraggi effettuato da professionista iscritto ad Albo.
- P. S. C. e P. O. S. corredati dalla lista di documenti da fornirVi
- Permessi di accesso e sosta per i nostri mezzi dove necessario.
- Segnalazione di eventuali lavorazioni interferenti.
- Versamento del deposito cauzionale,ove previsto, con invio della contabile del bonifico corredato da n° di CRO, come previsto contrattualmente sul seguente c/c bancario: IBAN BANCA: CARIGE ,AGENZIA 25 IBAN: IT 73 M061 7501 4250 0000 2557 420.
- La documentazione di cui sopra unitamente alla comunicazione di eventuali orari o limitazioni di accesso al cantiere dovrà pervenirci almeno 5 gg. lavorativi prima della data prevista per il montaggio; al ricevimento della stessa provvederemo a comunicarVi la data precisa del montaggio dell'impianto.

Per eventuali chiarimenti contattare al seguente recapito:010/723271:

**Marco Rebolini:** Resp. Noleggio.

**Gian Luca Arecco:** Resp. Servizio Assistenza.

**Matteo Antonellini:** Resp. Tecnico.

Distinti saluti.

Per avvenuta esecuzione di quanto richiesto: \_\_\_\_\_

FIRMA

FIGURA 1

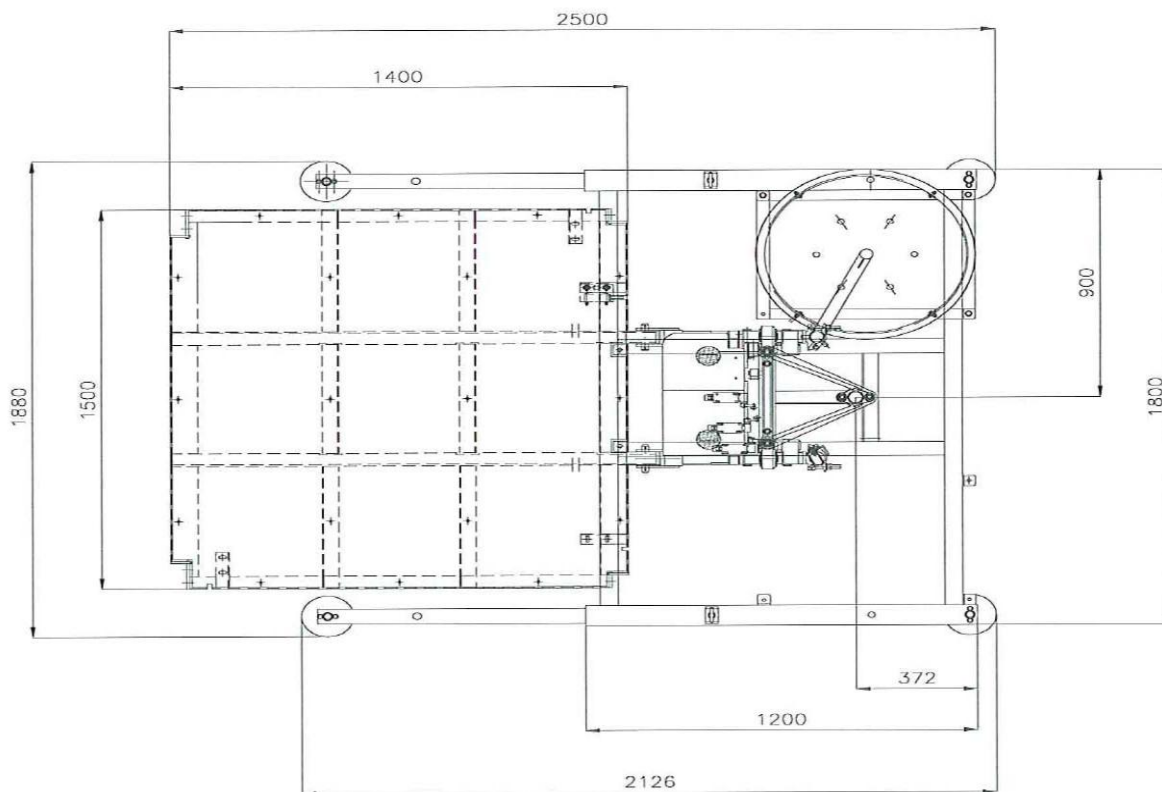

Il quadro elettrico di base del quale riportiamo di seguito l'immagine con la relativa legenda (lett. A), al quale va collegato il cavo di alimentazione da Voi predisposto, è installato sul bidone raccogliacavo evidenziato nell'immagine sopra riportata.

Particolari del quadro elettrico di base:

- A. Presa alimentazione elettrica
- B. Pressacavo per collegamento cavo di lavoro
- C. Connettore per collegamento fincorsa recinzione di base
- C1. Connettore di chiusura per collegamento recinzione di base
- D. Connettore per l'equipaggiamento di sbarco
- E. Connettore di chiusura equipaggiamento di sbarco
- F. Chiusura quadro rapida
- G. Interruttore principale
- 50. Pulsantiera di comando
- 39. Quadro elettrico di base

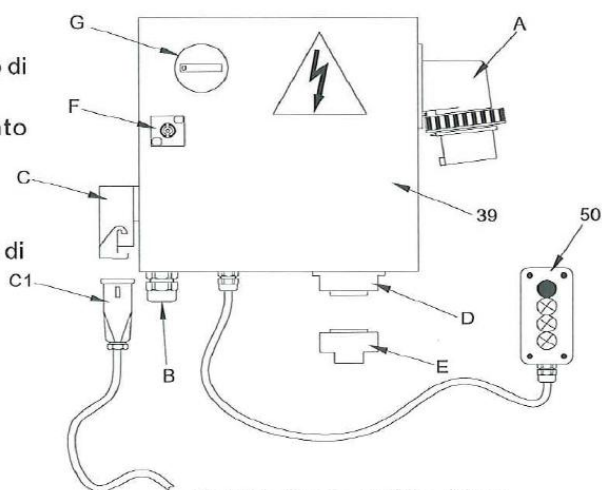

Fig.5-01 Quadro elettrico di base